GAGURITAN PAKANGRARAS 02

Pusat Dokumentasi
Dinas Kebudayaan Provinsi Bali ~ Indonesia

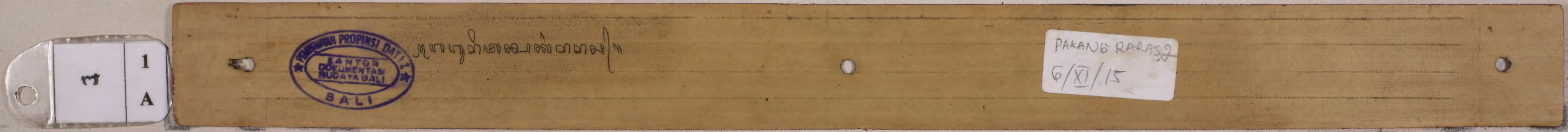

GAGURITAN PAKANGRARAS 02

Pusat Dokumentasi
Dinas Kebudayaan Provinsi Bali ~ Indonesia

1 B

[illegible]

2 A

[illegible]

GAGURITAN PAKANGRARAS 02

Pusat Dokumentasi

Dinas Kebudayaan Provinsi Bali ~ Indonesia

2 B

3 A

GAGURITAN PAKANGRARAS 02

Pusat Dokumentasi

Dinas Kebudayaan Provinsi Bali ~ Indonesia

3 B

[illegible]

8

4 A

[illegible]

GAGURITAN PAKANGRARAS 02

Pusat Dokumentasi

Dinas Kebudayaan Provinsi Bali ~ Indonesia

8 | 4 B

[illegible]

᭑ | 5 A

[illegible]

GAGURITAN PAKANGRARAS 02

Pusat Dokumentasi
Dinas Kebudayaan Provinsi Bali ~ Indonesia

᭕	5 B

᭖	6 A

GAGURITAN PAKANGRARAS 02

Pusat Dokumentasi
Dinas Kebudayaan Provinsi Bali ~ Indonesia

᭖ | 6 B

᭗ | 7 A

GAGURITAN PAKANGRARAS 02

Pusat Dokumentasi
Dinas Kebudayaan Provinsi Bali ~ Indonesia

7 B

[illegible]

8 A

[illegible]

GAGURITAN PAKANGRARAS 02

Pusat Dokumentasi
Dinas Kebudayaan Provinsi Bali ~ Indonesia

8
B

9
A

GAGURITAN PAKANGRARAS 02

Pusat Dokumentasi
Dinas Kebudayaan Provinsi Bali ~ Indonesia

9 B

[illegible]

10 A

[illegible]

GAGURITAN PAKANGRARAS 02

Pusat Dokumentasi

Dinas Kebudayaan Provinsi Bali ~ Indonesia

10 B

[illegible]

11 A

[illegible]

GAGURITAN PAKANGRARAS 02

Pusat Dokumentasi
Dinas Kebudayaan Provinsi Bali ~ Indonesia

11
B

12
A

GAGURITAN PAKANGRARAS 02

Pusat Dokumentasi
Dinas Kebudayaan Provinsi Bali ~ Indonesia

12 B

[illegible]

13 A

[illegible]

GAGURITAN PAKANGRARAS 02

Pusat Dokumentasi
Dinas Kebudayaan Provinsi Bali ~ Indonesia

13 B

14 A

GAGURITAN PAKANGRARAS 02

Pusat Dokumentasi

Dinas Kebudayaan Provinsi Bali ~ Indonesia

14 B

15 A

GAGURITAN PAKANGRARAS 02

Pusat Dokumentasi
Dinas Kebudayaan Provinsi Bali ~ Indonesia

15
B

16
A

GAGURITAN PAKANGRARAS 02

Pusat Dokumentasi

Dinas Kebudayaan Provinsi Bali ~ Indonesia

16 B

17 A

GAGURITAN PAKANGRARAS 02

Pusat Dokumentasi
Dinas Kebudayaan Provinsi Bali ~ Indonesia

17 B

18 A

GAGURITAN PAKANGRARAS 02

Pusat Dokumentasi

Dinas Kebudayaan Provinsi Bali ~ Indonesia

18 B

19 A

GAGURITAN PAKANGRARAS 02

Pusat Dokumentasi
Dinas Kebudayaan Provinsi Bali ~ Indonesia

19
B

20
A

GAGURITAN PAKANGRARAS 02

Pusat Dokumentasi
Dinas Kebudayaan Provinsi Bali ~ Indonesia

20 B

21 A

GAGURITAN PAKANGRARAS 02

Pusat Dokumentasi

Dinas Kebudayaan Provinsi Bali ~ Indonesia

21 B

[illegible]

22 A

[illegible]

GAGURITAN PAKANGRARAS 02

Pusat Dokumentasi
Dinas Kebudayaan Provinsi Bali ~ Indonesia

22 B

23 A

GAGURITAN PAKANGRARAS 02

Pusat Dokumentasi
Dinas Kebudayaan Provinsi Bali ~ Indonesia

23
B

24
A

GAGURITAN PAKANGRARAS 02

Pusat Dokumentasi

Dinas Kebudayaan Provinsi Bali ~ Indonesia

24 B

[illegible]

25 A

[illegible]

GAGURITAN PAKANGRARAS 02

Pusat Dokumentasi
Dinas Kebudayaan Provinsi Bali ~ Indonesia

25 B

[illegible]

26 A

[illegible]

GAGURITAN PAKANGRARAS 02

Pusat Dokumentasi
Dinas Kebudayaan Provinsi Bali ~ Indonesia

26 B

[illegible]

27 A

[illegible]

GAGURITAN PAKANGRARAS 02

Pusat Dokumentasi
Dinas Kebudayaan Provinsi Bali ~ Indonesia

27 B

28 A

GAGURITAN PAKANGRARAS 02

Pusat Dokumentasi
Dinas Kebudayaan Provinsi Bali ~ Indonesia

28 B

[illegible]

29 A

[illegible]

GAGURITAN PAKANGRARAS 02

Pusat Dokumentasi
Dinas Kebudayaan Provinsi Bali ~ Indonesia

29 B

[illegible]

30 A

[illegible]

GAGURITAN PAKANGRARAS 02

Pusat Dokumentasi
Dinas Kebudayaan Provinsi Bali ~ Indonesia

᭓᭐ | 30 B

[illegible]

᭓᭑ | 31 A

[illegible]

GAGURITAN PAKANGRARAS 02

Pusat Dokumentasi
Dinas Kebudayaan Provinsi Bali ~ Indonesia

31 B

[illegible]

32 A

[illegible]

GAGURITAN PAKANGRARAS 02

Pusat Dokumentasi
Dinas Kebudayaan Provinsi Bali ~ Indonesia

᭓᭒ | 32 B

[illegible]

᭓᭓ | 33 A

[illegible]

GAGURITAN PAKANGRARAS 02

Pusat Dokumentasi

Dinas Kebudayaan Provinsi Bali ~ Indonesia

33 B

34 A

GAGURITAN PAKANGRARAS 02

Pusat Dokumentasi

Dinas Kebudayaan Provinsi Bali ~ Indonesia

᭓᭔ | 34 B

[illegible]

᭓᭕ | 35 A

[illegible]

GAGURITAN PAKANGRARAS 02

Pusat Dokumentasi

Dinas Kebudayaan Provinsi Bali ~ Indonesia

35 B

[illegible]

36 A

[illegible]

GAGURITAN PAKANGRARAS 02

Pusat Dokumentasi
Dinas Kebudayaan Provinsi Bali ~ Indonesia

᭓᭖ | 36 B

[illegible]

᭓᭗ | 37 A

[illegible]

GAGURITAN PAKANGRARAS 02

Pusat Dokumentasi
Dinas Kebudayaan Provinsi Bali ~ Indonesia

37 B

[illegible]

38 A

[illegible]

GAGURITAN PAKANGRARAS 02

Pusat Dokumentasi
Dinas Kebudayaan Provinsi Bali ~ Indonesia

38 B

[illegible]

39 A

[illegible]

GAGURITAN PAKANGRARAS 02

Pusat Dokumentasi
Dinas Kebudayaan Provinsi Bali ~ Indonesia

᭓᭙ | 39 B

᭔᭐ | 40 A

GAGURITAN PAKANGRARAS 02

Pusat Dokumentasi
Dinas Kebudayaan Provinsi Bali ~ Indonesia

40
B

41
A

GAGURITAN PAKANGRARAS 02
Pusat Dokumentasi
Dinas Kebudayaan Provinsi Bali ~ Indonesia

41 B

[illegible]

42 A

[illegible]

GAGURITAN PAKANGRARAS 02

Pusat Dokumentasi

Dinas Kebudayaan Provinsi Bali ~ Indonesia

42 B

[illegible]

43 A

[illegible]

GAGURITAN PAKANGRARAS 02

Pusat Dokumentasi

Dinas Kebudayaan Provinsi Bali ~ Indonesia

43 B

44 A

GAGURITAN PAKANGRARAS 02

Pusat Dokumentasi

Dinas Kebudayaan Provinsi Bali ~ Indonesia

44 B

45 A

GAGURITAN PAKANGRARAS 02

Pusat Dokumentasi

Dinas Kebudayaan Provinsi Bali ~ Indonesia

᭔᭕ | 45 B

᭔᭖ | 46 A

GAGURITAN PAKANGRARAS 02

Pusat Dokumentasi
Dinas Kebudayaan Provinsi Bali ~ Indonesia

46 B

[illegible]

47 A

[illegible]

GAGURITAN PAKANGRARAS 02

Pusat Dokumentasi

Dinas Kebudayaan Provinsi Bali ~ Indonesia

47 B

[illegible]

48 A

[illegible]

GAGURITAN PAKANGRARAS 02

Pusat Dokumentasi

Dinas Kebudayaan Provinsi Bali ~ Indonesia

48 B

[illegible]

49 A

[illegible]

GAGURITAN PAKANGRARAS 02

Pusat Dokumentasi
Dinas Kebudayaan Provinsi Bali ~ Indonesia

᭔᭙ | 49 B

[illegible]

᭕᭐ | 50 A

[illegible]

GAGURITAN PAKANGRARAS 02

Pusat Dokumentasi

Dinas Kebudayaan Provinsi Bali ~ Indonesia

᭕᭐ | 50 B

[illegible]

᭕᭑ | 51 A

[illegible]

GAGURITAN PAKANGRARAS 02

Pusat Dokumentasi

Dinas Kebudayaan Provinsi Bali ~ Indonesia

᭕᭑ | 51 B

[illegible]

᭕᭒ | 52 A

[illegible]

GAGURITAN PAKANGRARAS 02

Pusat Dokumentasi

Dinas Kebudayaan Provinsi Bali ~ Indonesia

52 B

53 A

GAGURITAN PAKANGRARAS 02

Pusat Dokumentasi

Dinas Kebudayaan Provinsi Bali ~ Indonesia

53 B

54 A

GAGURITAN PAKANGRARAS 02

Pusat Dokumentasi

Dinas Kebudayaan Provinsi Bali ~ Indonesia

54 B

55 A

GAGURITAN PAKANGRARAS 02

Pusat Dokumentasi
Dinas Kebudayaan Provinsi Bali ~ Indonesia

55 B

[illegible]

56 A

[illegible]

GAGURITAN PAKANGRARAS 02

Pusat Dokumentasi
Dinas Kebudayaan Provinsi Bali ~ Indonesia

56
B

57
A

GAGURITAN PAKANGRARAS 02

Pusat Dokumentasi
Dinas Kebudayaan Provinsi Bali ~ Indonesia

57
B

[illegible]

58
A

[illegible]

GAGURITAN PAKANGRARAS 02

Pusat Dokumentasi

Dinas Kebudayaan Provinsi Bali ~ Indonesia

58 B

[illegible]

59 A

[illegible]

GAGURITAN PAKANGRARAS 02

Pusat Dokumentasi
Dinas Kebudayaan Provinsi Bali ~ Indonesia

59 B

60 A

GAGURITAN PAKANGRARAS 02

Pusat Dokumentasi
Dinas Kebudayaan Provinsi Bali ~ Indonesia

60 B

[illegible]

61 A

[illegible]

GAGURITAN PAKANGRARAS 02

Pusat Dokumentasi

Dinas Kebudayaan Provinsi Bali ~ Indonesia

61 B

62 A

GAGURITAN PAKANGRARAS 02

Pusat Dokumentasi
Dinas Kebudayaan Provinsi Bali ~ Indonesia

62 B

63 A

GAGURITAN PAKANGRARAS 02

Pusat Dokumentasi

Dinas Kebudayaan Provinsi Bali ~ Indonesia

63 B

[illegible]

64 A

[illegible]

GAGURITAN PAKANGRARAS 02

Pusat Dokumentasi
Dinas Kebudayaan Provinsi Bali ~ Indonesia

᭖᭔ | 64 B

᭖᭕ | 65 A

GAGURITAN PAKANGRARAS 02

Pusat Dokumentasi
Dinas Kebudayaan Provinsi Bali ~ Indonesia

65 B

66 A

GAGURITAN PAKANGRARAS 02

Pusat Dokumentasi
Dinas Kebudayaan Provinsi Bali ~ Indonesia

᭖᭖ | 66 B

᭖᭗ | 67 A

GAGURITAN PAKANGRARAS 02

Pusat Dokumentasi
Dinas Kebudayaan Provinsi Bali ~ Indonesia

67
B

68
A

GAGURITAN PAKANGRARAS 02

Pusat Dokumentasi
Dinas Kebudayaan Provinsi Bali ~ Indonesia

68 B

[illegible]

69 A

[illegible]

GAGURITAN PAKANGRARAS 02

Pusat Dokumentasi

Dinas Kebudayaan Provinsi Bali ~ Indonesia

69 B

70 A

GAGURITAN PAKANGRARAS 02

Pusat Dokumentasi
Dinas Kebudayaan Provinsi Bali ~ Indonesia

᭗᭐ | 70 B

[illegible]

᭗᭑ | 71 A

[illegible]

GAGURITAN PAKANGRARAS 02
Pusat Dokumentasi
Dinas Kebudayaan Provinsi Bali ~ Indonesia

71 B

72 A

GAGURITAN PAKANGRARAS 02

Pusat Dokumentasi
Dinas Kebudayaan Provinsi Bali ~ Indonesia

72 B

73 A

GAGURITAN PAKANGRARAS 02

Pusat Dokumentasi

Dinas Kebudayaan Provinsi Bali ~ Indonesia

73 B

74 A

GAGURITAN PAKANGRARAS 02

Pusat Dokumentasi

Dinas Kebudayaan Provinsi Bali ~ Indonesia

74 B

75 A

GAGURITAN PAKANGRARAS 02

Pusat Dokumentasi
Dinas Kebudayaan Provinsi Bali ~ Indonesia

75 B

[illegible]

76 A

[illegible]

GAGURITAN PAKANGRARAS 02

Pusat Dokumentasi
Dinas Kebudayaan Provinsi Bali ~ Indonesia

᭗᭖ | 76 B

᭗᭗ | 77 A

GAGURITAN PAKANGRARAS 02

Pusat Dokumentasi

Dinas Kebudayaan Provinsi Bali ~ Indonesia

77 B

78 A

GAGURITAN PAKANGRARAS 02

Pusat Dokumentasi

Dinas Kebudayaan Provinsi Bali ~ Indonesia

78 B

79 A

GAGURITAN PAKANGRARAS 02

Pusat Dokumentasi
Dinas Kebudayaan Provinsi Bali ~ Indonesia

79
B

[illegible]

80
A

[illegible]

GAGURITAN PAKANGRARAS 02

Pusat Dokumentasi
Dinas Kebudayaan Provinsi Bali ~ Indonesia

80 B

81 A

GAGURITAN PAKANGRARAS 02

Pusat Dokumentasi
Dinas Kebudayaan Provinsi Bali ~ Indonesia

81 B

82 A

GAGURITAN PAKANGRARAS 02

Pusat Dokumentasi

Dinas Kebudayaan Provinsi Bali ~ Indonesia

82 B

[illegible]

83 A

[illegible]

GAGURITAN PAKANGRARAS 02

Pusat Dokumentasi
Dinas Kebudayaan Provinsi Bali ~ Indonesia

83
B

84
A

GAGURITAN PAKANGRARAS 02

Pusat Dokumentasi
Dinas Kebudayaan Provinsi Bali ~ Indonesia

84 B

85 A

GAGURITAN PAKANGRARAS 02

Pusat Dokumentasi
Dinas Kebudayaan Provinsi Bali ~ Indonesia

85
B

86
A

GAGURITAN PAKANGRARAS 02

Pusat Dokumentasi
Dinas Kebudayaan Provinsi Bali ~ Indonesia

86 B

[illegible]

87 A

[illegible]

PEMERINTAH PROPINSI DATI I
KANTOR DOKUMENTASI BUDAYA BALI
BALI

GAGURITAN PAKANGRARAS 02

Pusat Dokumentasi

Dinas Kebudayaan Provinsi Bali ~ Indonesia

GAGURITAN PAKANGRARAS 02

Pusat Dokumentasi
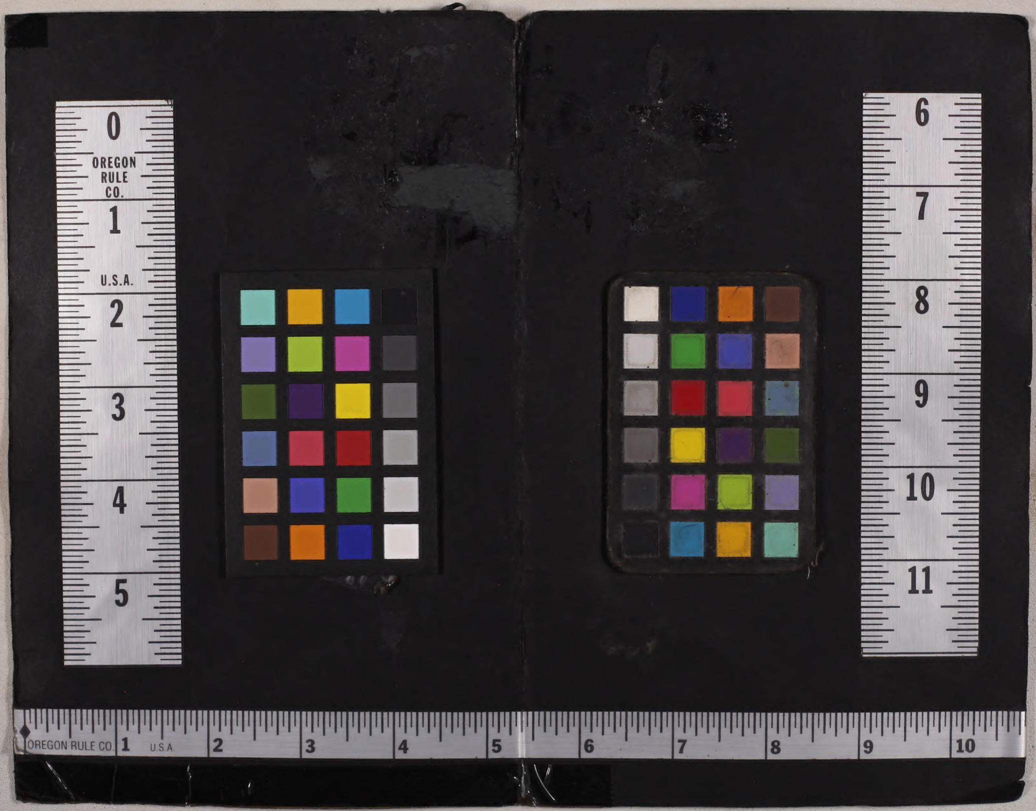
Dinas Kebudayaan Provinsi Bali ~ Indonesia